



Guía



Jornadas de Espiritualidad de la Familia Salesiana online 2021

15 al 17 de enero





Índice

3. Objetivo de las JEFS
4. Organización
5. Momentos de las JEFS -
mecanismos de participación
6. Cronograma de actividades
7. Horarios de momentos por
países
8. Recomendaciones para
participar



OBJETIVO DE LAS JEFS

El evento tiene la finalidad de profundizar el Aguinaldo del Rector Mayor del 2021 y reavivar la espiritualidad salesiana junto a los 32 grupos de la FS presentes en el continente americano.



ORGANIZACIÓN

Equipo Mundial



Encargado de enviar en directo y en las diversas lenguas los momentos comunes; y en diferido (anticipadamente) los materiales preparados en Italia para el programa regional.



Encargado de recibir de las Regiones, el fruto del trabajo de grupos u otras comunicaciones y de enviarlas al resto del mundo.

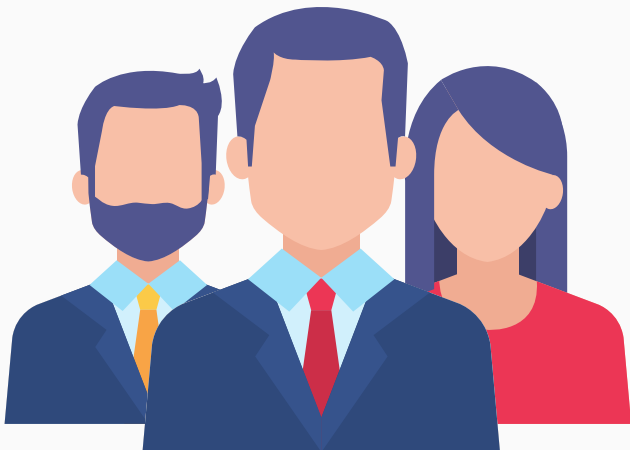

Equipo Continental/Regional



Captar con claridad el objetivo del proyecto; es decir, implicar a la FS de las regiones e inspectorías en la participación del encuentro.



Crear un equipo de coordinación, de acuerdo con el Inspector, que integre al delegado de CS y colaboradores de grupos de la FS de la región.



Evaluar los recursos personales y técnicos disponibles y prever eventuales necesidades.



Colaborar con el equipo central en la elaboración y realización del Programa General y Regional.

Equipo Inspectorial



Captar con claridad el objetivo del proyecto; es decir, implicar a la FS de las regiones e inspectorías en la participación del encuentro.



Motivar a los diversos grupos de la FS de la propia Inspectoría e informar sobre cómo pueden participar y facilitar la inscripción de los interesados.



Formar un equipo de animación inspectorial de acuerdo a la Consulta que pueda colaborar en el desarrollo del proyecto.



Integrar en el equipo al delegado de CS (o de acuerdo con él, una persona del territorio) para cuidar los aspectos comunicativos y técnicos necesarios.

Momentos de las JEFS

Mecanismos de participación



MOMENTOS COMUNES - MUNDIALES

Estas actividades no requieren inscripción y van a ser transmitidas en directo, desde Turín, Italia, por la fanpage de ANS.

[Haga clic aquí para ir a la fanpage de ANS](#) 



MOMENTOS CONTINENTALES - REGIONALES

Estas actividades requieren de inscripción para acceder al webinar. También serán transmitidos en directo por la fanpage "Jornadas de Espiritualidad Salesiana 2021".

[Haga clic aquí para acceder al webinar](#) 

[Haga clic aquí para ir a la fanpage Jornadas Familia Salesiana - Continente Americano](#) 



MOMENTOS INSPECTORIALES

Estas actividades serán coordinadas por cada Inspectoría, así como la plataforma para el desarrollo del trabajo en grupos.



CRONOGRAMA DE ACTIVIDADES

DÍA 1
VIERNES 15 DE ENERO

DÍA 2
SÁBADO 16 DE ENERO

DÍA 3
DOMINGO 17 DE ENERO

MOMENTOS COMUNES - MUNDIALES	<p>1.Oración 2.Presentación de las Jornadas 3.Presentación del Aguinaldo Rector Mayor 4.Reflexión de Mons. Derio Olivero, obispo de Pinerolo (Italia)</p>	<p>1.Oración 2.Memoria de Don Pablo Albera 3.Presentación de algunos grupos de la Familia Salesiana 4.Comunicación sobre el trabajo en grupos</p>	<p>1.Eucaristía presidida por el Rector Mayor, P. Ángel Fernández Artime</p>
MOMENTOS CONTINENTALES - REGIONALES	<p>1.Acogida 2.Presentación del Programa Regional 3.Visita Virtual a la Casa Museo Don Bosco de Valdocco 4.Testimonios y experiencias de Familia Salesiana</p>	<p>1.Acogida 2.Testimonios y experiencias de la Familia Salesiana 3.Orientaciones para el segundo trabajo en grupos pequeños</p>	
MOMENTOS INSPECTORIALES	<p>1.Orientación del trabajo en grupo 2.Trabajo en grupos pequeños (10-12 personas) 3.Oración, buenas tardes, cierre</p>	<p>1.Segundo trabajo en grupos pequeños 2.Resonancias de los grupos de la Familia Salesiana y evaluación 3.Oración, buenas tardes, cierre</p>	

"Nos mueve la esperanza. Yo hago nuevas todas las cosas"

HORARIOS DE LOS MOMENTOS POR PAÍSES



PAÍS	COMUNES - MUNDIALES*	CONTINENTALES - REGIONALES**	INSPECTORIALES
 ITALIA	13:00 A 15:30 PM		<p>1) El Delegado de la FS Inspectorial y la Consulta programarán una hora de trabajo en grupos (se sugiere que, inmediatamente terminado el momento común continental, se trabaje esta hora). Asimismo, serán los encargados de dar a conocer este horario a todos los miembros de la FS de su Inspectoría y al equipo coordinador continental.</p> <p>2) El Delegado de la FS y la Consulta recopilarán las resonancias de los trabajos grupales y se encargarán de enviar la información al equipo regional.</p>
 EE.UU. OESTE (SUO)	4:00 A 6:30 AM	11:00 A 12:30 PM	
 NIC GUA HON CR SV MEX	6:00 A 8:30 AM	13:00 A 14:30 PM	
 ECU PER COL PAN CAN CUB HAI EE.UU. ESTE (SUE)	7:00 A 9:30 AM	14:00 A 15:30 PM	
 VEN BOL DOM PR	8:00 A 10:30 AM	15:00 A 16:30 PM	
 ARG PAR CHI URU	9:00 A 11:30 AM	16:00 A 17:30 PM	

*Horario de referencia Italia

**Horario de referencia Ecuador

RECOMENDACIONES PARA PARTICIPAR

- ▶ Verifique que la conexión a internet sea estable y se encuentre cerca del dispositivo.
- ▶ Elija un lugar cómodo, iluminado y tranquilo para participar de las jornadas.
- ▶ Compruebe que su dispositivo esté cargado.
- ▶ Tenga a la mano esta GUÍA para garantizar al 100% su participación.
- ▶ Conéctese/ingrese con 10 minutos de anticipación a la transmisión online o sala de espera en la plataforma.
- ▶ Acuda a los datos de su Inspectoría, en caso de que surjan dudas, requerimientos, comentarios o sugerencias.





*Nos mueve la esperanza.
Yo hago nuevas todas las cosas*



FORMULARIO DE INSCRIPCIÓN

<https://bit.ly/InscripciónJornadas2021>



CORREO DE CONTACTO

jornadasespiritualidad2021@salesianos.org.ec